

Saint John the BaptistParish

Parroquia San Juan Bautista

69 QUINCY AVE., PAWTUCKET, RI 02860

Rev. Mauricio Romero Víquez, Pastor
Vicente Caban, Deacon
Robert Giambo, Organist
Email stjohnbaptist.org@gmail.com
www.churchofstjohnthebaptist.org

Office Hours
Horario de la Oficina
Monday – Wednesday / Lunes a Miércoles
9:00am - 2:00pm **401-722-9054**

Weekend Masses
Misas de fin de semana
Saturday: 4:30pm English / Inglés
Sábado 6:00pm Español / Spanish
Sunday: 9:30am English / Inglés
Domingo 11:30am Español / Spanish

Daily Masses
Misas durante la semana
Wednesday 8:00am English / Inglés
Martes y Viernes 7:00pm Español / Spanish
Bilingual Mass Saturday / Sábado at 8:00am

Confessions (Chapel) / Confessions (Capilla)
Saturday / Sábado 3:30pm to 4:20pm
& 5:30pm to 5:50pm or by apt. / por cita

Baptism / Bautismo
Baptisms are celebrated on the second Sunday of every Month after the 11:30am Mass. Please call the rectory at least two months in advance.
Los Bautismos se celebran el segundo Domingo de cada mes después de la Misa de las 11:30am. Llame a la rectoría con 2 meses de anticipación.

Anointing of the Sick
Unción de los enfermos
Please call the parish.
Por favor llamar a la parroquia.

Legión de María
Lunes a las 6:00pm en la Sacristía

Matrimony / Matrimonio
Call one year in advance to begin preparation.
Llamar con un año de anticipación.

Eucharistic Adoration
Adoración Eucarística
Every Friday / Todos los Viernes
9:00am to 6:45pm in the Church / en la Iglesia

CCD Classes – Catecismo
Wednesdays – Miercoles 6:00 - 7:30pm
In the basement / en el sótano

Grupo de Oracion
con el Padre Mauricio Romero
Todos están invitados.
Lunes a las 7pm en la Capilla

Comunidad Evangelizadora (CERS)
Miércoles a las 7:30pm
en el sótano

Food Bank / Banco de Comida
October / Octubre
Wednesday / Miércoles 21 & 28
9:30am to 11:00am
November / Noviembre
Monday / Lunes 16 & 23
9:30am to 11:00am & 6:00pm to 7:00pm

Hospitality House / Casa de Hospitalidad
Open every Tuesday / Martes at 10:30am
Hot lunch / Almuerzo caliente at 11:30 am

New Parishioners / Nuevos feligreses
Please call the Rectory to register.
Llamar a la Rectoría para registrarse.

Thirtieth Sunday of Ordinary Time
October 25, 2026

¡ Peace and Good! Dear brothers and sisters in our Lord Jesus Christ.

Introduction

We find ourselves exactly one month away from the end of the liturgical year. Speaking of the end of something—especially when it concerns life itself—almost inevitably prompts us to begin asking questions. In this regard, this Sunday's Gospel presents a fundamental question. Although it does not stem from a Pharisee's genuine desire to understand the most important aspect of the Law, it provides a fitting opportunity for Jesus to point out the foundation upon which the entire Law rests: love.

Love for God above all things—without reservation—and love for one's neighbor as for oneself. As Saint John of the Cross-noted in his *Sayings of Light and Love*, "at the end of life, we will be examined on love." In other words, we will be evaluated based on our relationships—the basis upon which we have forged our bonds with God, with ourselves, and, consequently, with others.

Thus, both the first and second readings for this Sunday serve, in a sense, as a blueprint for how our relationships with our neighbors should be established—rooted in love. It is a love that is demanding and radical—for what authentic love is not?—much like the very incarnation of God within our human history.

Biblical Commentary for the 30th Sunday in Ordinary Time

The first reading, from the Book of Exodus (22:21–27), describes the social concern of the people of Israel—their care for those most in need, such as orphans, widows, and the poor—thereby revealing the expectations of a merciful God. These prescriptions are drawn from the famous Covenant Code **(Exodus 20:22–23:19)**, which—along with the Decalogue, or Ten **Commandments (Exodus 20:1–17)**—aims to establish a distinct identity for the people of Israel following their departure from Egypt.

Because these prescriptions are set within the context of God's covenant with His people, they possess an undeniable religious and theological dimension: they reveal how communion with God can be realized through the lives of the humble and through our relationship with a neighbor in need.

The second reading continues with the Letter to the Thessalonians (1:5–10). The Christianity preached by Saint Paul serves as both a challenge and a call to hope. At its core, the Christian faith allows the word of God to flourish—not as empty rhetoric, but as words of life—leading people away from idolatry (the worship of idols) and toward "turning from idols to serve the living and true God." In short, Christians did not fashion an idol; rather, they took a leap into a new life in Christ crucified, who is the Lord.

This Sunday's Gospel passage from Matthew (22:34–40) presents a discussion regarding the most important commandment. It references two texts—Deuteronomy 6:5 and Leviticus 19:18—which were frequently cited as a summary of the entire Law and the Prophets. What is striking in this Gospel passage is the authoritative certainty with which it asserts that there are no commandments greater than these are, for the whole of the Law are and the Prophets rests upon them.

The text states that love for one's neighbor is "**like**" the first commandment (love for God above all things), implying a logical order without in any way diminishing its importance. Moreover, here Jesus leads us to the conclusion that, although God is not human, the experience of love—as we might call it—remains the same, even if the objects or the people being loved are different. What truly gives glory to God is that we love our fellow human beings just as we love Him.

Therefore, Jesus's evangelizing practice reveals a new God to us—a God who invites us to rediscover a new human being, created in the image and likeness of God **(Gen 1:27)**.

In short, to evangelize is to humanize in every sphere: social, political, and familial. Ultimately, Jesus showed that the Gospel constitutes the glory of both God and humanity—humanity created in **His image and likeness.**

Collection 10/18	$4414.00
Fuel / Maintenance	$2826.00
Second Collection	
Fuel / Maintenance	11/1
Human Development	11/22

We ask for your prayers

For the following parishioners:

At Home: Jovina De Barros

Jeanne Jugan Residence: Florence Corneau

Grandview: Alberto De Barros

Sanctuary Lamp for October

For the eternal rest of *Rosendo Víquez, Irma Garita, Noé Romero & Leticia Camacho*

By Father Mauricio Romero Víquez

Saint John the Baptist Parish Raffle

Awards

1º: $500 2º: $250

3º: $150 4º: $100

Christmas Bazaar – December 5 & 6

$5.00 each ticket

Saint Joseph's Vigil Candle

In thanksgiving for the life of the child Roman Mateo Gruetzke, by Payan Family

Mass Intentions

Saturday October 24----------Vigil Mass 4:30pm

✞Nelson Carreiro, Joseph Placido & Jacqueline Laires, by wife Rosemary and family.

Sunday October 25----------9:30am

✞Bryan and Marie Desrochers, by family.

Saturday October 31----------Vigil Mass 4:30pm

✞Alfredo Poly Barros, by Family.

Sunday November 1----------9:30am

✞Lucia Gonsalves, Lucinda Fernandes, Tony Roche & Arminda Lima, by Eugenia Gonsalves.

Food Bank

Please bring a bag of non-perishable food like rice, beans, tuna, cereal, pasta, spaghetti sauce, canned soup, peanut butter, canned fruits, canned vegetables and drop off the bag in the wooden box to the left as you enter the Church. All of the food and monetary donations support our Food Bank here at Saint John the Baptist. Thank you! *"But if anyone has the world's goods and sees his brother in need, yet closes his heart against him, how does God's love abide in him? Little children, let us not love in word or talk but indeed and in truth."*

(1 John 3:17-18)

Parish Announcements

Masses on **Tuesday 7pm, Wednesday and Saturday 8am** will now be celebrated in the Chapel. The stipends are as follows: **$15** weekday masses and **$25** for weekend masses. **Please note: *stipends are due when booking the mass.***

Community Lunch

We invite you to support the event by purchasing a ticket for a community lunch. Tickets are still on sale, the cost is $12, and the event will take place on **Sunday, October 25**.

🕯 **All Soul's Day** 🕯

For those who do not have an envelope to write down their All Souls' Day intentions, you may pick one up from the table at the foot of the altar and place it in the box along with your donation.

🕯 **Mass Schedule for All Soul's Day** 🕯

8:00am English in the Chapel

12:30pm English at St. Francis Cemetery
163 Smithfield Ave. Pawtucket, RI 02860

7:00pm Spanish in the Temple

BABY BOTTLE Boomerang
BENEFITING THE PREGNANCY & FAMILY CARE CENTER

Make a gift affirming the sanctity of human life. Please fill the baby bottles with coins, cash or checks and return them to the church by **October 31 and November 1.** The Baby Bottle Boomerang Campaign is used to fund Rhode Island's Right to Life Services, a ministry that helps pregnant women, newborns and toddlers throughout RI, with material needs, referrals, emergency baby food/formula, and with Ancora, a free mobile ultra-sound pregnancy center. There will be a collection bin located in the back of the church for when you return the bottles.

Come to the Table

a new ministry in the Diocese of Providence, announces

New Resources to support families in shared meals

Our **new website** offers

- Short prayers & liturgies
- Recipes for feast days
- Encouragement & more

http://cometothetable.site

Scan this code for quick website access

XXX Domingo del Tiempo Ordinario
25 de Octubre, 2026

¡Paz y Bien! Estimados hermanos y hermanas, en nuestro Señor Jesucristo.

Introducción

Nos encontramos exactamente a un mes del final del año litúrgico. Decir final de algo, especialmente si hablamos de la vida, conlleva casi inevitablemente el ejercicio de comenzar a hacernos preguntas. A propósito de ello, el evangelio de este domingo trae consigo una pregunta fundamental que, si bien no nace del deseo genuino de un fariseo por conocer lo más importante de lo que contiene la Ley, es ocasión propicia para Jesús señalar aquello de lo cual pende toda ella: el amor.
El amor a Dios sobre todas las cosas, sin reserva, y al prójimo como a uno mismo. Ya decía San Juan de la Cruz en sus Dichos de amor y luz que "al final de la vida se nos examinará en el amor". Es decir, se nos examinará en nuestras relaciones, desde dónde hemos forjado nuestros vínculos, con Dios, conmigo mismo y, por consiguiente, con los demás. Así, tanto la primera como la segunda lectura de este domingo son, por así decirlo, el retrato hablado sobre cómo han de establecerse nuestras relaciones con el prójimo desde el amor. Un amor que es exigente y radical ¡qué amor auténtico no lo es!, como la misma encarnación de Dios en nuestra historia humana.

Comentario bíblico Domingo XXX del Tiempo Ordinario
La primera lectura del libro del Éxodo (22, 21-27), describe la preocupación social del pueblo de Israel, el cuidado de los más necesitados: huérfanos, viudas y pobres; mostrándonos las exigencias de un Dios misericordioso. Estas prescripciones son tomadas del famoso Código de la Alianza **(Ex. 20, 22-23,19)**, que, con el Decálogo -Mandamientos **(Ex. 20, 1-17)**, pretenden dar una identidad propia al pueblo de Israel que ha salido de Egipto.
Estas prescripciones se hayan establecido en el contexto de la Alianza de Dios con su pueblo le dan una dimensión religiosa y teológica incuestionable: se nos muestra cómo puede realizarse la comunión con Dios en la existencia de los humildes y con el prójimo necesitado.

La segunda lectura se prosigue con la carta a los Tesalonicenses (1, 5-10). El cristianismo que predica San Pablo es un reto y una llamada a la esperanza. La fe cristiana en su esencia, hace crecer la palabra de Dios como lo que es, nada de palabras vacías, sino palabras de vida y no la idolatría (adoración de ídolos), "abandonando los ídolos, para servir al Dios vivo y verdadero". En conclusión, los cristianos no fabricaron un ídolo, sino que dieron un salto a la vida nueva en Cristo crucificado, que es el Señor.

El evangelio de Mateo (22, 34-40), de este domingo nos ofrece la disputa sobre el mandamiento más importante. Encontramos dos textos **Dt. 6, 5 y Lv. 19, 18** que eran citados frecuentemente para resumir toda la Ley y los Profetas. Lo que asombra en el texto evangélico es la seguridad soberana con que afirma que no hay preceptos como estos, porque en ellos se apoya toda la ley y los profetas.
El texto dice que el amor al prójimo es **"semejante"**; al primero (amor a Dios sobre todas las cosas), dando a entender un orden lógico, pero sin disminuir su importancia. Es más, aquí Jesús nos está llevando a la conclusión de que, aunque Dios no es el hombre, lo que podemos llamar la experiencia del amor no es distinta, aunque sean distintos los objetos o las personas amadas. Lo que le da gloria a Dios, precisamente, es que amemos al hombre como lo amamos a Él.

Por lo tanto, la praxis evangelizadora de Jesús nos descubre un Dios nuevo, que nos invita a redescubrir a un hombre nuevo, que es imagen y semejanza de Dios **(Gn. 1, 27)**.
Por lo tanto, evangelizar es humanizar en todos los órdenes: social, político y familiar; en conclusión Jesús hizo coincidir que el evangelio es la gloria de Dios y la del hombre, creado a su **imagen y semejanza**

Anuncios Parroquiales

Las Misas de los **martes 7pm, miércoles y sábados 8am** se celebrarán en la Capilla. Los estipendios para intenciones son los siguientes: **$15** para las misas entre semana y **$25** para las misas de fin de semana. Tenga en cuenta: ***el estipendio debe pagarse al reservar la misa.***

Almuerzo Comunitario

Les invitamos a cooperar comprando un boleto para compartir un almuerzo en comunidad. Aun están a la venta y tienen en un costo de **$12** y se llevará a cabo el **Domingo 25 de Octubre**.

🕯Conmemoración de los Fieles Difuntos🕯

Para aquellos que no tienen su sobre para anotar las intenciones del Día de los Fieles Difuntos (2 de noviembre), pueden tomarlos de la mesa al pie del Altar y depositarlos en la caja con su donación.

Horario de misas

8:00am En inglés, en la capilla.
12:30pm En inglés, en el cementerio St. Francis
163 Smithfield Ave. Pawtucket, RI 02860
7:00pm En español, en el Templo

BABY BOTTLE Boomerang
BENEFITING THE PREGNANCY & FAMILY CARE CENTER

Haga un regalo que afirme la santidad de la vida humana. Por favor, llene las botellas de bebe con monedas, efectivo o cheques y devuélvalas a la iglesia antes del **Octubre 31 y Noviembre 1**. La Campaña Baby Bottle Boomerang se utiliza para financiar los Servicios de Derecho a la Vida de RI, un ministerio que ayuda a las mujeres embarazadas, recién nacidos y niños pequeños en todo Rhode Island, con necesidades materiales, referencias, alimentos/fórmula de emergencia para bebés, y con Ancora, un centro de embarazo con ultrasonido móvil gratuito. Habrá un contenedor de recolección ubicado en la parte trasera de la iglesia.

Parroquia de San Juan Bautista Rifa

Premios

1º: $500 2º: $250
3º: $150 4º: $100

Bazar de Navidad – Diciembre 5 y 6
$5.00 cada boleta

Colecta 10/18	$4414.00
Domingo Mundial de las Misiones	$1562.00
Segunda Colecta	
Gas / Mantenimiento	11/1
Desarrollo Humano	11/22

Intenciones para las Misas

Sábado 24 de Octubre ----------Vigilia 6:00pm
✞Por el descanso eterno de Marta Arbeláez, ofrecida por los hijos.
✞Por el descanso eterno de Vilma Estrada, ofrecida por Jorge Estrada.
✞Por el descanso eterno de Ricardo Lozano Garnica, ofrecida por Jorge Iván Rincón.
Domingo 25 de Octubre----------11:30am
✞Por el descanso eterno de Alicia Echeverry y Jordan Berson, intención de la familia Durango
✞Por el descanso eterno de Lorena Patricia Herrera, intención de su esposo Luis Pérez y familia
✞Por las Benditas Almas del Purgatorio
~En acción de gracias a Orlando Ten, Tony e Iris González por su apoyo a San Juan Bautista Radio.

Banco de Comida

El Banco de Comida está en necesidad de alimentos no perecederos. Por favor, considere donar alimentos como arroz, frijoles, cereal, atún, pasta, salsa para espagueti, mantequilla de cacahuete, sopas enlatadas, frutas enlatadas, verduras enlatadas. Por favor tráigalos y deposítelos en la caja de madera que está en la entrada de la Iglesia al lado izquierdo. Todas las donaciones de alimentos y dinero apoyan nuestro Banco de Alimentos aquí en San Juan Bautista.

Gracias por su generosidad.

Ven a la Mesa!
un nuevo ministerio en la Diócesis de Providence, anuncia
Nuevos recursos para apoyar la Mesa familiar

Nuestro nuevo sitio web ofrece:
- Oraciones y liturgias breves
- Recetas para los días festivos
- Palabras de animo y más...

http://cometothetable.site

Escanea este código para acceder rápidamente a la web

Viñedo de Raquel

Proximos retiros de otoño de 2026
En español: 23-25 octubre
En inglés: 30 octubre – 1 noviembre

Llame para recibir más información sobre el retiro de manera confidencial o para solicitar una consulta privada:
Retiro en Ingles- Jean, 401-278-2518
Retiro en Español – Loren, 401-742-1510 or Rosa, 401-688-4687

ANCORA
WOMENS MOBILE CARE

St. John the Baptist Church
69 Qunicy Ave, Pawtucket, RI

November 23 / El 23 de Noviembre
9:30am-10:30am

SERVICIOS GRATIS
- Ultrasonidos
- Pruebas de embarazo

FREE SERVICES
- Ultrasounds
- Pregnancy Tests

Llamar 401-663-5355 para hacer una cita
Call 401-663-5355 to schedule an appointment



ancoraoptions.org

FAITH FORMATION / CCD
AGAPE NIGHT

Saturday, November 7 • 7:00 p.m.

ATTENDANCE IS MANDATORY
FOR ALL FAMILIES ENROLLED IN THE FAITH FORMATION / CCD PROGRAM.

Parents are asked to bring appetizers and dessert to share.

ÁGAPE DE FORMACIÓN EN LA FE / CATECISMO

Sábado 7 de noviembre • 7:00 p. m.

LA ASISTENCIA ES OBLIGATORIA
PARA TODAS LAS FAMILIAS INSCRITAS EN EL PROGRAMA DE FORMACIÓN EN LA FE / CATECISMO.

Se les pide a los padres que traigan aperitivos y postre para compartir.

Rosario por los Inmigrantes

Primer sábado de cada mes, 11:00 a.m.

Únase a nosotros para rezar un «Rosario por los inmigrantes» por todos nuestros hermanos y hermanas inmigrantes que están presos, especialmente aquellos detenidos en el Centro de Detención Wyatt.
Le invitamos a enviar representantes de su parroquia o ministerio. Venga usted mismo con su familia, amigos y vecinos para unirse a nosotros en esta devoción.

11 a.m. - Nos reuniremos a las 11 a.m. en Fuerza Laboral, 6 Chases Lane, Central Falls, y caminaremos juntos hasta el Centro de Detención Wyatt, 950 High St., Central Falls.

11:15 a.m. - Rezaremos el Rosario en el Centro de Detención Wyatt en la acera pública frente al centro de procesamiento de inmigrantes desde aproximadamente De 11:15 a 11:45 (30 minutos)

11:45 a.m. - Después del Rosario, regresaremos a Fuerza Laboral



Enlace: dioceseofprovidence.org/rosary-of-migration

Parroquia San Juan Bautista | Parroquia San José

INVITAN A LAS COMUNIDADES HISPANAS

Retiro de Adviento

Esperar al Señor con María Pobre

"Preparad el camino del Señor, enderezad sus sendas."
Marcos 1, 3

Adviento: un tiempo para despertar el corazón y preparar el camino al Señor.

Con la presencia de
Padre Mauricio Romero.

Invitados especiales:
Predicador:
Nathan Torres.
Ministerio de Alabanza de la parroquia San José de Newport.

Sábado
21 de noviembre del 2026

Horario:
8:00am - 4:00pm

Lugar del Retiro:
Iglesia San Juan Bautista
69 Quincy Ave
Pawtucket, RI 02860
United States

¡Te esperamos!

Saint Wolfgang
October 31

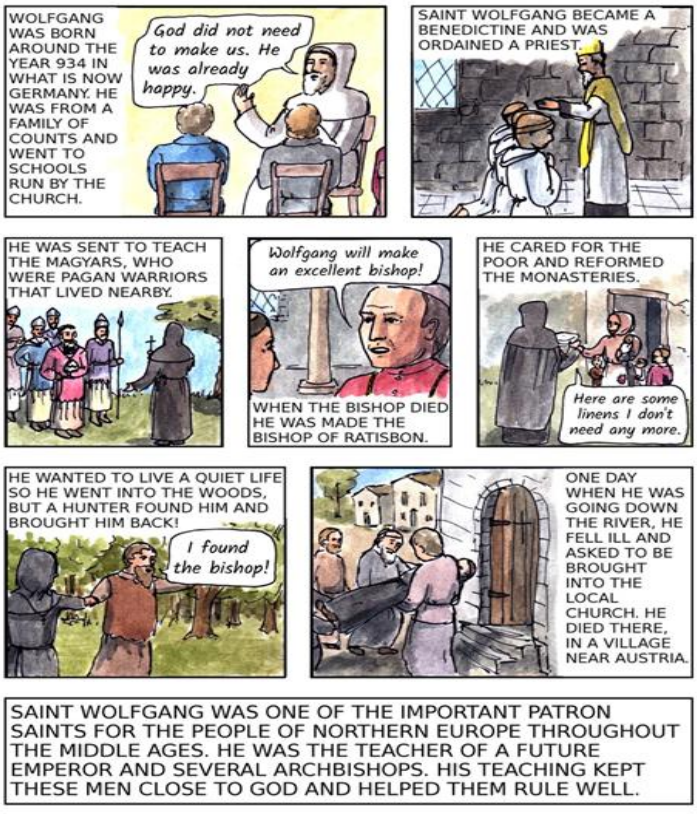

SAINT WOLFGANG WAS ONE OF THE IMPORTANT PATRON SAINTS FOR THE PEOPLE OF NORTHERN EUROPE THROUGHOUT THE MIDDLE AGES. HE WAS THE TEACHER OF A FUTURE EMPEROR AND SEVERAL ARCHBISHOPS. HIS TEACHING KEPT THESE MEN CLOSE TO GOD AND HELPED THEM RULE WELL.

thekidsbulletin@gmail.com

Unscramble The Gospel

Unscramble the words to fill in the blanks in today's Gospel reading, and use the letters in boxes to fill in the blanks at the end.

When the Pharisees heard that Jesus had silenced the Sadducees, they gathered together, and one of them, a scholar of the law, tested him by asking, "Teacher, which commandment in the law is the □[7]__ __ __ __ __ __?" (TREASGET) He said to him, "You shall love the __ □[4]__ __, your God, with all (DOLR) your __ □[6]__ __ __, with all your __ □[8]__ __, (ARTHE) (OSUL) and with all your __ __ __ □[9]. This is the greatest (IDMN) and __ __ __ __ □[1]commandment. The second is (SRTFI) like it: You shall __ __ □[5]__ your neighbour as (OEVL) __ □[2]__ __ __ __ __ __. The __ __ __ □[3]__ (ESUYFOLR) (LOHWE) law and the prophets depend on these two commandments.

What is the most important thing for us to ever do?



__ __ __ __ __ __ __ __ __
1 2 3 4 5 6 7 8 9

The Greatest Commandment



What does Jesus say the greatest commandment is? At first you might think that the most important thing would be to not kill anyone, wouldn't you? But that's not what He says! The very most important thing is to love God with our whole heart and soul and mind! It means that we must do everything we do for love of God, and live our whole life completely for Him.

But how can we love God so much? Well, we can practice little by little, loving Him more each day. Paying attention at Mass every Sunday and saying a prayer every day would be a good start. Every morning tell God that you will do everything for Him today and every night before you go to bed, thank God for all that He has done for you and tell Him you're sorry for the bad things you did that day. Then try to think about God through the day.



The second greatest commandment that Jesus tells us is that we should love others as much as we love ourselves. If we really love God then we will want to love other people too, because God loves them! If you don't love others, it shows that you don't really love God as much as you should. What can you do today to start loving God more?



Answer to front page: heart, soul and mind.
Answers to Unscramble: greatest, Lord, heart, soul, mind, first, love, yourself, whole. TO LOVE GOD

The Kids' Bulletin

30th Sunday in Ordinary Time
October 25th, 2026

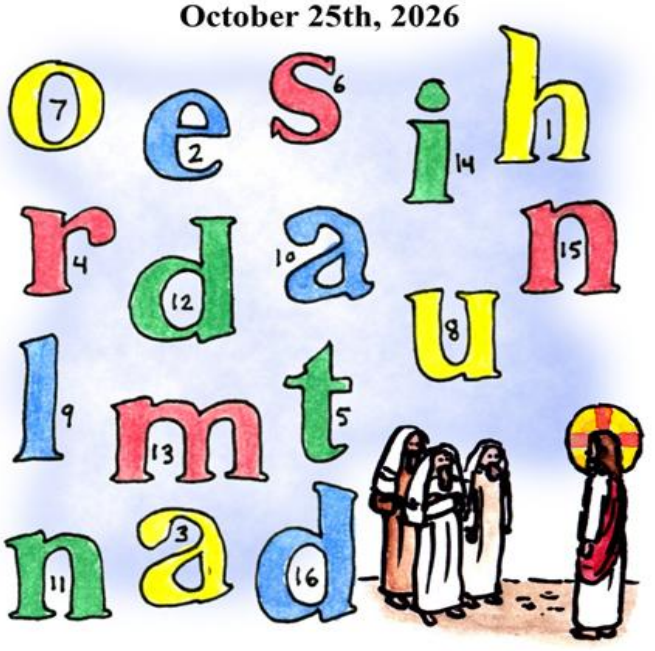

How did Jesus say we should love God?
Put the letters in order by their numbers to fill in the spaces and find out!

With all our __ __ __ __ __, __ __ __ __,
1 2 3 4 5 6 7 8 9

__ __ __ __ __ __ __ __.
10 11 12 13 14 15 16



CAPRICHOS ANTIOQUEÑOS

Bakery & Restaurant
CAKES FOR ANY OCCASION
WE DO BANQUETS
FOOD STAMP ACCEPTED
173 Lonsdale Ave Pawtucket
728-9495

EWTN
GLOBAL CATHOLIC NETWORK



ANGELS ASSOCIATES LLC MEDICAL
P. WILFREDO CANCHIS
M.D. Internal Medicine
Gastroenterology
Hepatology 401-383-0400
Fax 401-383-0410





Pollo Royal
El Rey Del Paladar
10% OFF *with this coupon
214 Columbus Ave
Pawtucket, RI 02861
(401) 288-5990
Use code POLLO online at www.polloroyal.com
Not valid with any other coupons or discounts. Not valid for deliveries.

El Paisa Restaurant & Bar
598 Dexter Street, Central Falls, RI 02863
401.726.8864 401.726.5700
We have proudly served the community since 1978
Open 7 days a week

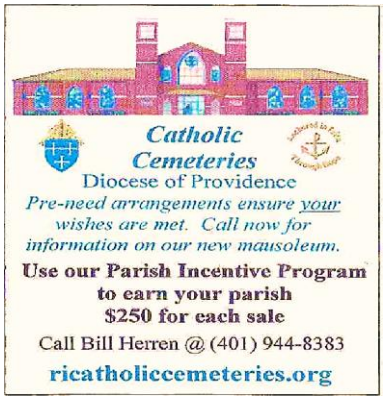

Allstate®
You're in good hands.
Jack Tavares Agency Owner
720 Central Ave. Pawt, RI
728-8686 Cell 4447-8979
Toll Free 855-728-8686
Fax 401-728-7997
jacktavares@allstate.com
Auto, Home, Life, Retirement

KEEFE FUNERAL HOME
401-725-4253
5 Higginson Avenue, Lincoln, Rhode Island 02865
www.thekeefefuneralhome.com
keefefuneralhome@yahoo.com
Thomas H. Keefe — President
Pre Need Planning

Giving on line

Scan the QR Code to make your digital dona-
Escanea el Código para hacer tu donación digital a la Iglesia.